

# Ferwâlde te Plak!

## Nijs fan 'e Finne-Ferboukommisje (23)



Juni '21

Aan belangstelling voor het 'open huis' hadden we vrijdag 4 juni jl. geen gebrek! Wat fijn dat we op deze manier hebben kunnen laten zien hoe de Finne is veranderd!

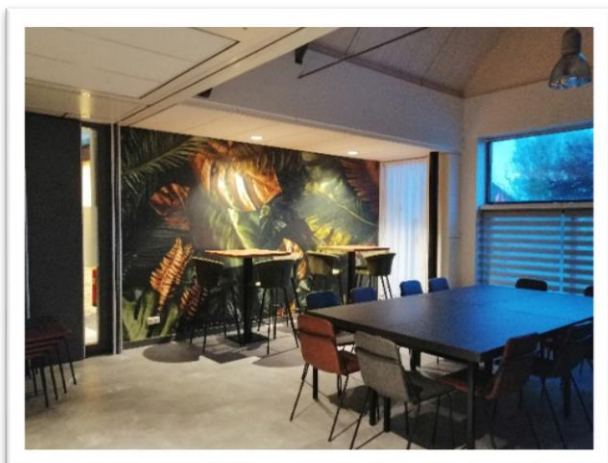

*De middenruimte: van opslagruimte met plek voor overleg naar een volwaardige vergaderruimte die prachtig mooi bij de bar kan worden betrokken door de schuifwand open te zetten.....*

Veel positieve reacties kregen we onder andere op het fotobehang op de wand van de gang naar het terras. Een prachtige foto van Ferwoude van destijds. De reden waarom we speciaal op deze wand voor deze foto hebben gekozen is omdat dit tafereel het beeld zou zijn geweest wanneer je rond 1905 deze kant op keek: *“de hikke tusken de skoalfinne de de buorren. Links de winkel fan Van der Weide...Yn 'e midden de timmerwinkelfan Enne Feenstra, rjochts derfan it dak fan de winkel mei bûthûs fan Jentsje Grypma”*. Geciteerd uit het boek van Ferwoude, pagina 40.



Een hele zoektocht nog om de originele foto te vinden. Want de foto in het boek bleek van onvoldoende kwaliteit om op deze grootte af te drukken. De kwaliteit van het papier van het boek bleek de boosdoener. Uiteindelijk is de foto via Hendrikus en Jetske / familie De Jong in de nalatenschap van de schrijver van het boek gevonden en kon ZWF Ontwerp er mee aan de slag.

*>>lees verder op de volgende pagina<<*

Medio mei zijn we begonnen met 'buitenom': de bestrating voor de hoofdingang, zij ingang en bij de slaapruijnte van de kinderopvang is opgehoogd. Het was in de circa 10 jaar dat het gebouw staat behoorlijk gaan verzakken.

Ook 'achter huis' is het aangepakt: de vlonder is verwijderd, een walbeschoeiing geslagen en menig kuub zand was nodig om het op de juiste hoogte te brengen. Van Kalsbeek heeft het geheel in de klinkers gestraat en ook rondom de buitenberging het pad verbreed. Vanaf het parkeerterrein is nu ook een toegang naar achteren gemaakt, zodat hier langs de bevoorrading kan. Net in de week van het straten heel veel regen, maar het resultaat mag er wezen!

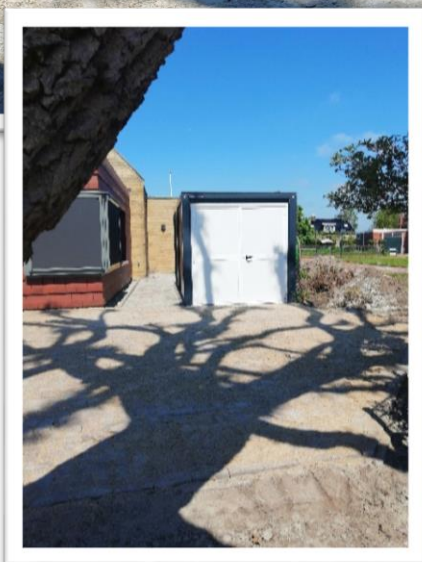

Het terras zal aan de slootkant nog worden afgeschermd door de bestaande afrastering te verlengen.

Binnen is de Finne zo goed als gereed. Er zijn nog wat punten op de i te zetten, maar we kunnen weer open en dat komt mooi uit nu de Covid-19 maatregelen steeds meer worden verruimd.

Hartelijke groet, de Verbouwcommissie:  
Evert-Jan, Coba, Johan Willem, Tjeerd, Durk, Gertrud, Marten en Willie.